Prázdná skříň

TG ABS 2516-12-to

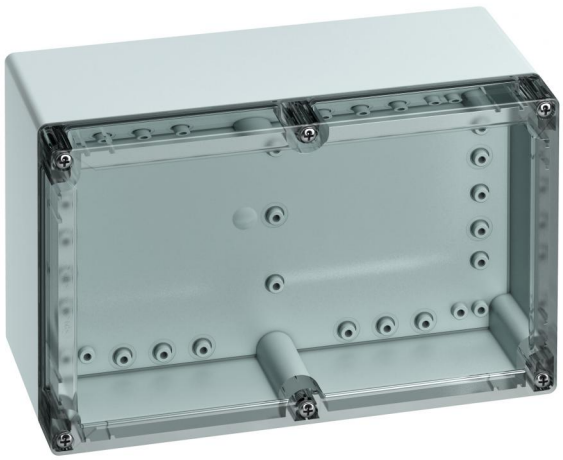

TG ABS 2516-12-to

Prázdná skříň

PřIZPůSOBITELNé

Číslo výrobku: 10151201
Rozměry: 252 x 162 x 120 mm

Prázdná skříň IP66 / IP67 ABS

Krabice ABS šedá podobná RAL 7035, víko polykarbonát transparentní, s rychlouzávěrem, s pojistkou proti ztrátě víka

690V AC | 1000V DC | IP66 IP67 | halogen-free | IK07

K průmyslovému výrobku:
https://www.spelsberg.cz/p/20151201

Technická data

elektrické vlastnosti

druh krytí UL:	žádné údaje
domezovací izolační napětí AC:	690 V
domezovací izolační napětí DC:	1000 V
druh krytí:	IP66/IP67
třída ochrany:	II

barva

barva spodní díl:	šedá
barva horní díl:	transparenti

rozměry

délka:	162 mm

rozměry

šířka:	252 mm
výška:	120 mm

materiálové vlastnosti

vhodné pro venkovní použití:	ne
bez obsahu halogenů:	ano
průmyslová kvalita:	ne

mechanické vlastnosti

druh upevnění:	nástěnná/stropní montáž
pro řazení k sobě:	ano
rázová houževnatost:	IK07

Vytvořeno v 24.01.2020. Všechna prohlášení bez záruky. Vyhrazujeme si právo provést vylepšení podle technického pokroku.
Günther Spelsberg GmbH + Co. KG
Im Gewerbepark 1 · D-58579 Schalksmühle · Telefon: +49 (0) 23 55 / 892-0 · Telefax: +49 (0) 23 55 / 892-299

okolní podmínky

max. relativní vlhkost vzduchu 25 °C:	95 %
max. relativní vlhkost vzduchu 40 °C:	50 %
okolní teplota min.:	-25
okolní teplota max.:	40
okolní teplota 24 h:	35

materiál

materiál spodního dílu:	ABS
materiál horního dílu:	polykarbonát
materiál těsnění:	polyuretan
materiál šroubu víka:	ušlechtilá ocel V2A

Příslušenství

TG ISS - Vnitřní závěsná sada
TG ABL - Sada vnějších úchytů
TG PST2 - Plombovací souprava
TG DVS-57 - Pojistka proti ztrátě víka
TG MPI-2516 - Montážní deska
TG MPS-2516 - Montážní deska
LFR - Stupňovitý vrták
TS 15-220 - DIN lišta
NS 35-220 - DIN lišta
DAE M12 - Vyrovnávač tlaku

Vytvořeno v 24.01.2020. Všechna prohlášení bez záruky. Vyhrazujeme si právo provést vylepšení podle technického pokroku.
Günther Spelsberg GmbH + Co. KG
Im Gewerbepark 1 · D-58579 Schalksmühle · Telefon: +49 (0) 23 55 / 892-0 · Telefax: +49 (0) 23 55 / 892-299